

ORIENTACJA SKALA 1:10 000



Legenda:

- Proj. sieć wodociągowa
- Proj. rura osłonowa RO -1
- Proj. hydrant nadziemny DN80mm
- Proj. zasuwy
- Proj. komora przewiertowa na czas budowy
- Zakres projektowanej inwestycji i obszar oddziaływania obiektu

MAPA DO CELÓW PROJEKTOWYCH

| | | |
|---|---|---|
| Oznaczenie kancelaryjne zgłoszenia pracy geodezyjnej: GK-1.6640.124812019 | | |
| Skala mapy: 1:1000 | Data opracowania mapy: 30.09.2019 | |
| Miejscowość: Sufczyn | nr działki: 1367 | |
| Jednostka ewidencyjna: | identyfikator: 120204_2 | nazwa: Dębno |
| Obręb: ewidencyjny: | identyfikator: 120204_2.0012 | nazwa: Sufczyn |
| Nazwa układu współrzędnych: | prostokątnych płaskich: 2000:21 | |
| Oznaczenie granic obszaru, który był przedmiotem aktualizacji | | |
| Wykazane na mapie granice działek przyjęto według stanu uwidocznionego w ewidencji gruntów i budynków. Mapa powstała z przeskalowania mapy zasadniczej w skali 1:2000 i pomiaru bezpośredniego w terenie. Mapa została wykonana bez sprawdzenia w księgach wieczystych obciążeń służebnością gruntową w granicach projektowanej inwestycji. | | |
| WYKONAWCA USŁUGI GEODEZYJNE „Geo-ika” Monika Tomasiak 32-800 Brzesko, ul. T. Kościuszki 69A/6 tel. 721 295 982 NIP 869-176-43 06 REGON 120543284 | mgr inż. Monika Tomasiak GEODETA UPRAWNIONY 32-800 Brzesko, ul. T. Kościuszki 69A/6 tel. 721 295 982 W.C. | Nr uprawnień: 19588 Data: 30.09.2019 |

NINIEJSZYM PROJEKTEM BUDOWLANYM
ZATWIERDZA SIĘ
I UDZIELA SIĘ POZWOLENIA NA BUDOWĘ
ABR. w odległości od max Sufczyn
na dz nr 654/2, 655/2, 661/2
1367, 659/1, 658/5
Decyzją nr 459/2020 z dnia 02.11.2020
Znak: ABR. 6740.447.2020.jf

Z up. STAROSTY

Joanna Fillelus
mgr Joanna Fillelus
Inspektor w Wydziale Architektury,
Budownictwa i Rozwoju Powiatu

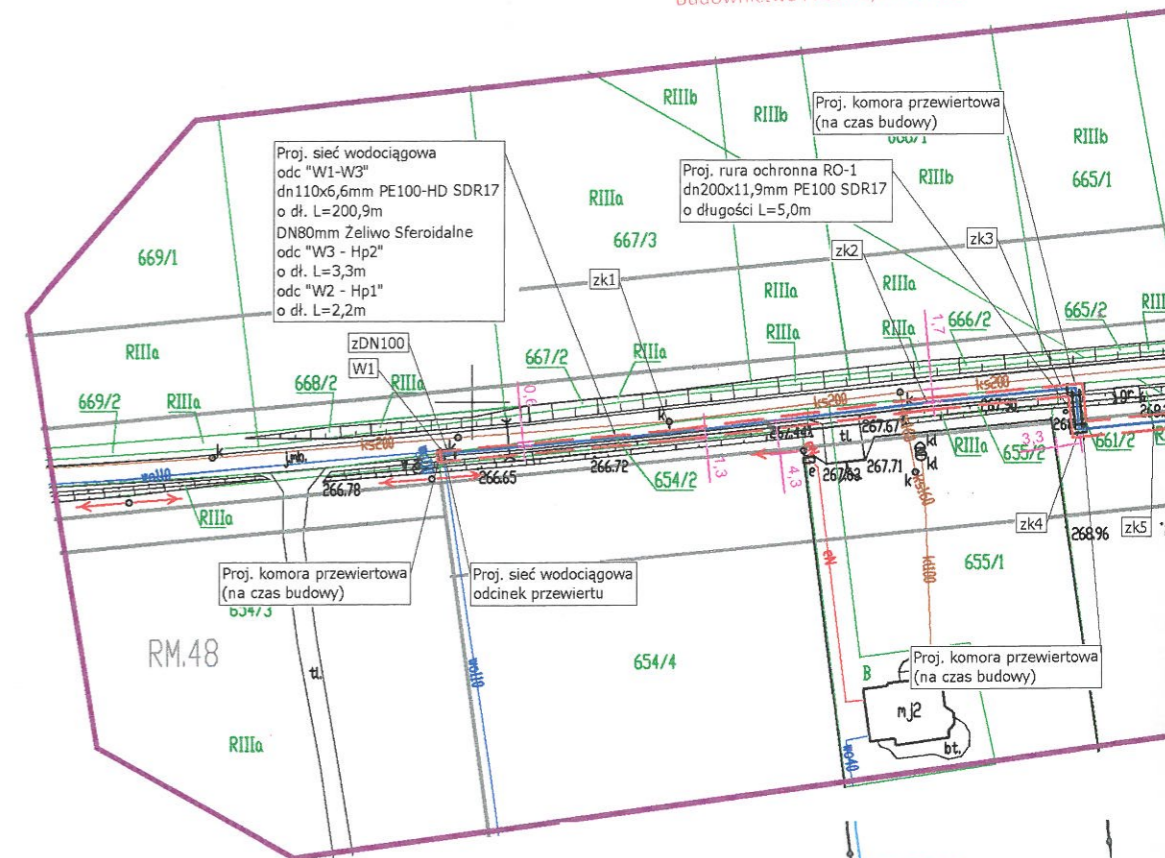

STAROSTA BRZESKI
PODGİK w Brzesku

Dokumentacja numer: GK-1.6630.1300.2020
była przedmiotem narady koordynacyjnej przeprowadzonej
za pomocą środków komunikacji elektronicznej
w dniu 22.07.2020

Z up. STAROSTY

Alina Ober
INSPEKTOR
w Wydziale Geodezji i Kartografii

LEGENDA:

- linie rozgraniczające tereny o różnym przeznaczeniu
- nieprzekraczalna linia zabudowy